

**CSONGRÁD MEGYEI KORMÁNYHIVATAL SZEGEDI JÁRÁSI HIVATALA
NÉPEGÉSZSÉGÜGYI OSZTÁLY**

Dr. Kovács Ferenc járási tisztifőorvos

**1. Népegészségügyi struktúrák
és azok változásai az
államigazgatás rendszerében**

**2. Saját célú vízművek
engedélyezési eljárása**



CSONGRÁD MEGYEI KORMÁNYHIVATAL SZEGEDI JÁRÁSI HIVATALA
NÉPEGÉSZSÉGÜGYI OSZTÁLY

1. Témakörhöz

**A népegészségügyi államigazgatás
rendszere és annak főbb
változásai 1991-től napjainkig**

Rendszerváltás az egészségügyben:

Az ÁNTSZ megalakulása

1991

(Nép) Egészség – politikai alapvetés

- A közegészségügyi, járványügyi és egészségvédelmi (egyszóval: a népegészségügyi) tevékenység irányítása és felügyelete, valamint az egészségügyi ellátás felügyelete **állami feladat**.

- Az alapelvek figyelembevételével elfogadott **1991. évi XI. törvényt** (az Állami Népegészségügyi és Tisztiorvosi Szolgálatról) **valamint** a 7/1991 rendeletet (a szolgálat szervezetéről és működéséről) **az** Országgyűlés 1991. március 20-án elfogadta.
- A törvény a népegészségügyi feladatok ellátását a népjóléti miniszter közvetlen felügyelete alatt álló szolgálatra bízta.
- A szövegen 1997-ben kisebb - főleg adminisztratív módosítás történt, és az így megújított rendszer működésének alapelvei bekerültek az **Egészségügyről szóló 1998 évi CLIV. törvénybe is.**

A népegészségügyi szervek átalakulása

A népegészségügyi szervek főbb szervezeti változásainak idővonala



1992

2006

2010

2012

2017 (év)

1. Szakasz

ÁNTSZ

OTH – MEGYE - VÁROS

2. Szakasz

ÁNTSZ

OTH – RÉGIÓ - KISTÉRSÉG

3. Szakasz

KORMÁNYHIVATAL

MEGYE - KISTÉRSÉG

4. Szakasz

KORMÁNYHIVATAL

MEGYE - JÁRÁS

5. Szakasz

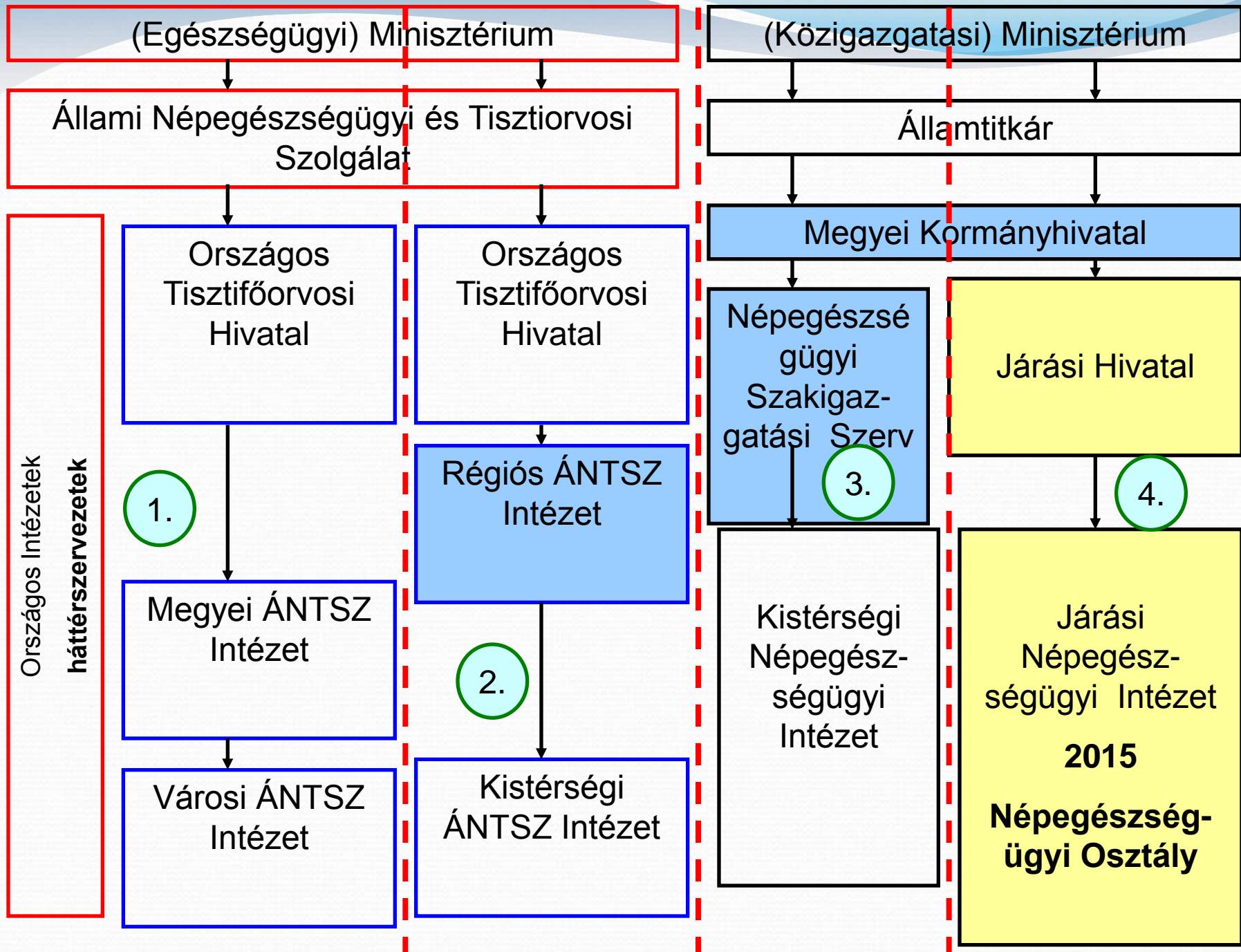

Laboratóriumok kiszervezése

- Phare-program segítségével egyik feltétele az volt, hogy államilag mindössze 6 „regionális” kémiai, illetve mikrobiológia laboratórium működhet.
- *Ekkor a fennmaradó 14 laboratórium munkájának a megmentése érdekében az OTH vagyonkezelésébe kerülő ÁNTSZ Laboratórium Kft jött létre.*
- A Kft súlyos pénzügyi nehézségei miatt a laboratóriumokat 2006-ban privatizálták, és azok többször is gazdát cseréltek.

2007

2.

Foglalkozásegészségügy és élelmiszerbiztonság

- 2007. január 1. napjától a munkaegészségügyi feladatokat az Országos Munkaügyi és Munkavédelmi Felügyelőség látja el.
- *Az Országos Munka- és Foglalkozás-egészségügyi Intézet a szociális és munkaügyi miniszter irányítása alá kerül.*
- Az élelmiszer-biztonság, valamint a munka- és foglalkozás-egészségügy az ÁNTSZ feladatköréből kikerültek.

Az ÁNTSZ két részre oszlása

- **Az OTH és az OTH irányítása alatt működő nyolc intézet továbbra is az egészségügyért felelős miniszter / államtitkár irányítása alá tartozott,**
- *A 19 népegészségügyi szakigazgatási szerv és az alájuk rendelt kistérségi intézet alkalmazottainak legfőbb munkáltatója a közigazgatási és igazságügy miniszter, közvetlen felettesük a megyei kormányhivatalok vezetője.*
- **A szakmai felügyeletet továbbra is az OTH-n keresztül az országos tisztifőorvos gyakorolja.**

Járások létrejötte

- **A járások létesítéséről szóló törvény, változtatással járt az államigazgatási szervek elnevezésében is.**
- *A megyéknél megmaradt a „népegészségügyi szakigazgatási szerv” és a „megyei tisztifőorvosi” elnevezés.*
- **A kistérségi intézetekből „járásai intézetek” lettek, nagyrészt változatlan illetékességi területtel.**
- *A „kistérségi tisztifőorvosok” neve „járásai tisztifőorvosokká” változott.*

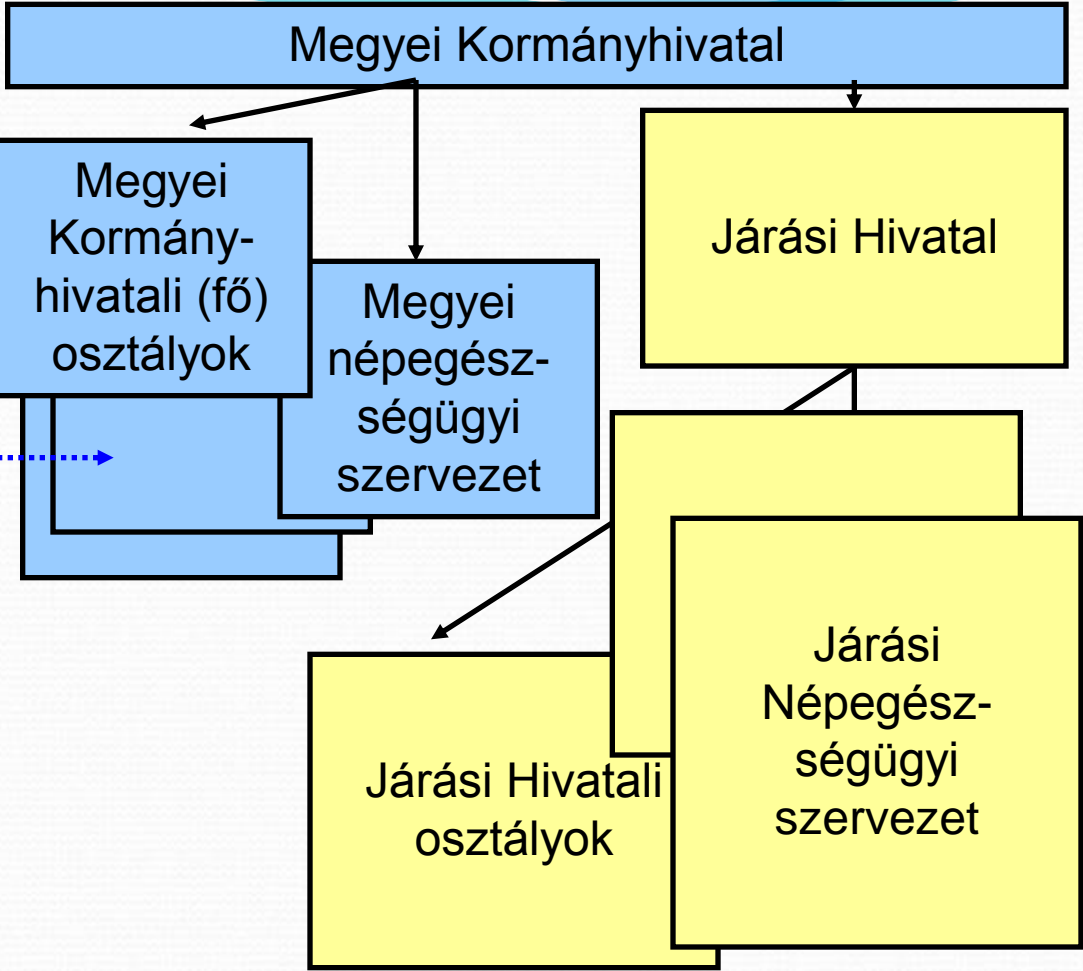
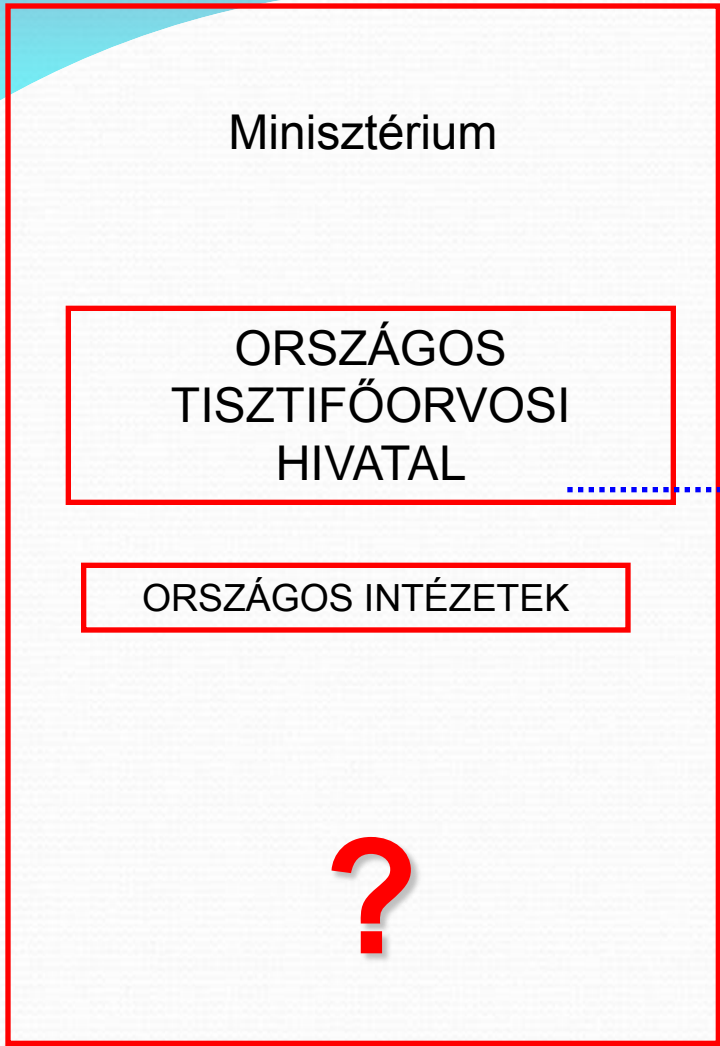



CSONGRÁD MEGYEI KORMÁNYHIVATAL SZEGEDI JÁRÁSI HIVATALA
NÉPEGÉSZSÉGÜGYI OSZTÁLY

Dr. Kovács Ferenc járási tisztifőorvos

2. Témakörhöz

Saját célú ivóvízművek engedélyezési eljárása

A házi ivóvízigény kielégítésére irányuló vízilétesítmény- és
vízhasználat-engedélyezése

- **A vízgazdálkodással kapcsolatos helyi önkormányzati hatósági hatáskörökre vonatkozó szabályok módosultak, ami a ...**
- **a vízgazdálkodási hatósági jogkör gyakorlásáról szóló 72/1996. (V. 22.) Korm. Rendelet, mely szerint.....**
- **24. § (1) A települési önkormányzat jegyzőjének engedélye szükséges**

- **a) olyan kút létesítéséhez, üzemeltetéséhez, fennmaradásához és megszüntetéséhez, amely a következő feltételeket együttesen teljesíti:**
 - *aa) a vízbázisok, a távlati vízbázisok, valamint az ivóvízellátást szolgáló vízilétesítmények védelméről szóló kormányrendelet szerint kijelölt, kijelölés alatt álló, illetve előzetesen lehatárolt belső, külső és hidrogeológiai védőidom, védőterület, valamint karszt- vagy rétegvízkészlet igénybevétele, érintése nélkül, és 500 m³/év vízigénybevétellel kizárólag talajvízkészlet vagy parti szűrésű vízkészlet felhasználásával üzemel,*
 - *ab) épülettel vagy annak építésére jogosító hatósági határozattal, egyszerű bejelentéssel rendelkező ingatlanon van, és magánszemélyek részéről a házi ivóvízigény és a háztartási igények kielégítését szolgálja, és*
 - *ac) nem gazdasági célú vízigény;*

Az eljárás során 1.

- A népegészségügyi szervek
- a jegyzői megkeresés alapján,
- Elbírálják azon szakkérdést, hogy az ivóvízkivétel és a vízellátás során az ivóvíz minőségi követelményei teljesülnek-e és a víz egészségkárosítás nélküli fogyaszthatósága biztosított-e.

Az eljárás során 2.

- A saját célú ivóvízmű üzemeltetője részére ...
-a népegészségügyi feladatkörében eljáró fővárosi és megyei kormányhivatal járási (fővárosi kerületi) hivatala,
- a szakmai tanácsadás lehetőségét biztosítja.
- ... időpontot kérünk egyeztetni.

Jegyző

**Kormányhivatal
Járási Hivatala
Népegészségügyi Osztály**

Szakmai elbírálás

99,9 %

ALAPESET
**Nincs hatáskör
Változás**

**Marad az
OSZTÁLY**

**147/2010. (IV. 29.)
Korm. rendelet
a vizek hasznosítását,
védelmét
és kártételeinek elhárítását
szolgáltató tevékenységekre és
létesítményekre vonatkozó
általános szabályokról
16/B § (2)**

**Speciális eset
Hatáskör változás**

**Megyei Kormányhivatal
Népegészségügyi Főosztály**

**147/2010. (IV. 29.)
Korm. rendelet
a vizek hasznosítását,
védelmét
és kártételeinek elhárítását
szolgáltató tevékenységekre és
létesítményekre vonatkozó
általános szabályokról
16/B § (3) (4) (5)**

Megjegyzések

- A víz laboratóriumi vizsgálatát az Ügyfél végezteti el...
- ...12 hónapon belül.
- Csak akkreditált labor eredménye fogadható el.
- A laboreredményeket az Ügyfélnek azok elkészülte után 15 napon belül meg kell küldeni a népegészségügyi szervnek.

Alapelvünk

- A problémák azért vannak, hogy
- megoldjuk azokat.

- **Magam és munkatársaim e kérdésben...**
- **...(és minden más kérdésben is) ...**
- **...minden állampolgár, ügyfél, szervezet számára...**
- **...folyamatosan rendelkezésre állnak...**
- **...abból a célból, hogy az Ügyfelek érdekében,...**
- **minél gyorsabban és minél egyszerűbben megoldjuk azokat a bizonyos problémákat.**



